ПРАВИЛА ЗЕМЛЕПОЛЬЗОВАНИЯ И ЗАСТРОЙКИ УМЫГАНСКОГО МУНИЦИПАЛЬНОГО ОБРАЗОВАНИЯ ТУЛУНСКОГО РАЙОНА ИРКУТСКОЙ ОБЛАСТИ

Карта градостроительного зонирования (М 1: 25 000)

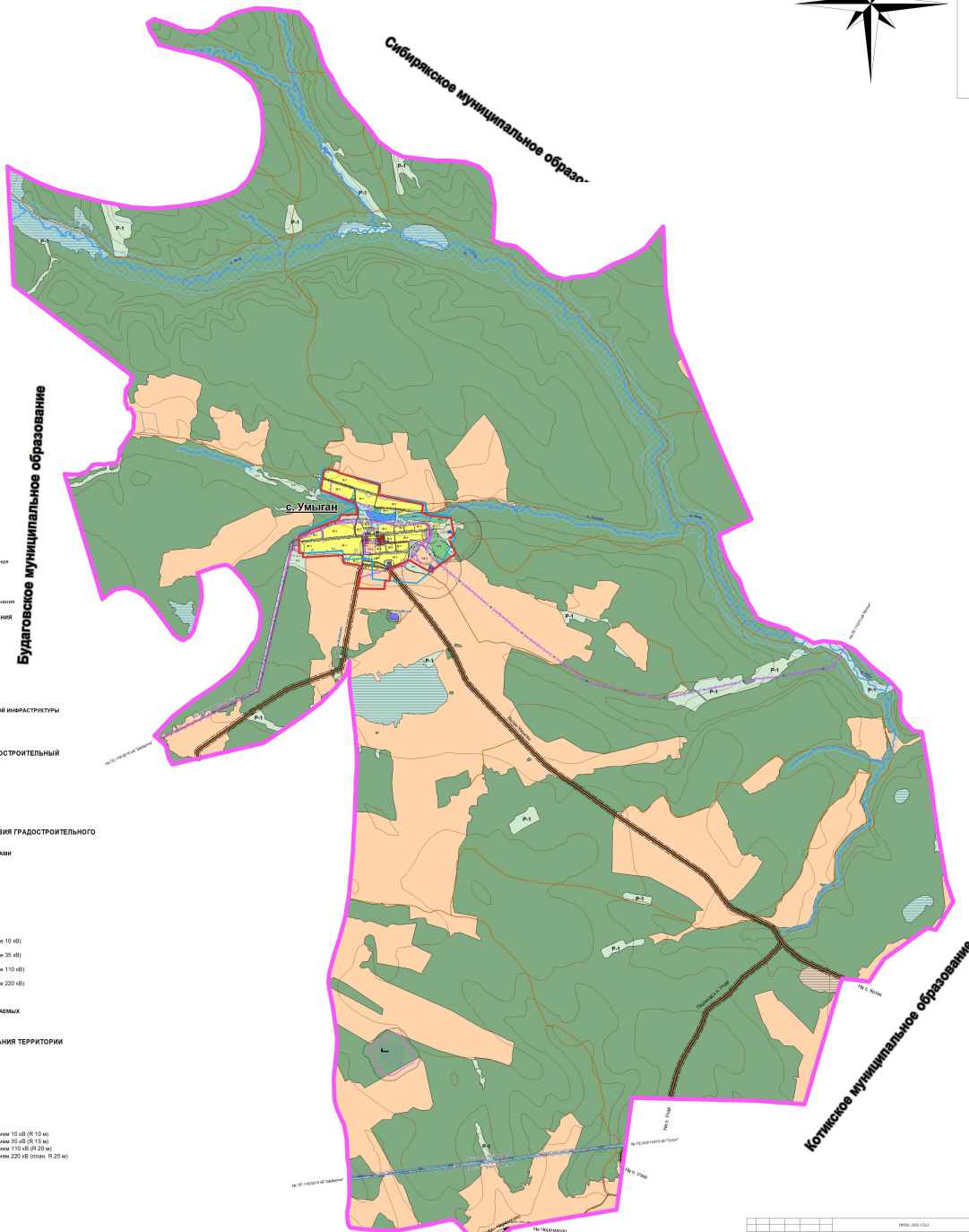

УСЛОВНЫЕ ОБОЗНАЧЕНИЯ

ТЕРРИТОРИАЛЬНОЕ УСТРОЙСТВО

- Граница муниципального образования
- Утвержденная граница населенного пункта
- Граница кадастрового квартала
- Граница земельных участков

ГРАДОСТРОИТЕЛЬНОЕ ЗОНИРОВАНИЕ

ЖИЛЫЕ ТЕРРИТОРИИ

- Ж-1 — Зона застройки жилыми домами

ОБЩЕСТВЕННО-ДЕЛОВЫЕ ТЕРРИТОРИИ

- ОД-1 — Зона объектов общественно-делового назначения

ПРОИЗВОДСТВЕННЫЕ ТЕРРИТОРИИ

- П-1 — Зона производственных объектов
- П-2 — Зона объектов коммунально-складского назначения

ТЕРРИТОРИИ СЕЛЬСКОХОЗЯЙСТВЕННОГО ИСПОЛЬЗОВАНИЯ

- СХ-2 — Зона сельскохозяйственных объектов

ТЕРРИТОРИИ РЕКРЕАЦИОННОГО НАЗНАЧЕНИЯ

- Р-1 — Зона природного ландшафта
- Р-2 — Зеленые насаждения общего пользования

ТЕРРИТОРИИ СПЕЦИАЛЬНОГО НАЗНАЧЕНИЯ

- СН — Территории связанные с захоронениями

ТЕРРИТОРИИ ОБЪЕКТОВ ИНЖЕНЕРНОЙ И ТРАНСПОРТНОЙ ИНФРАСТРУКТУРЫ

- И — Зона объектов инженерной инфраструктуры
- Т — Зона объектов транспортной инфраструктуры

ГРАНИЦЫ ТЕРРИТОРИЙ, ДЛЯ КОТОРЫХ ГРАДОСТРОИТЕЛЬНЫЙ РЕГЛАМЕНТ НЕ УСТАНАВЛИВАЕТСЯ

ГРАНИЦЫ КАТЕГОРИЙ ЗЕМЕЛЬ

- Зона сельскохозяйственных угодий
- Зона лесов
- Зона водных объектов

ГРАНИЦЫ ТЕРРИТОРИЙ, НА КОТОРЫЕ ДЕЙСТВИЯ ГРАДОСТРОИТЕЛЬНОГО РЕГЛАМЕНТА НЕ РАСПРОСТРАНЯЕТСЯ

ЗЕМЕЛЬНЫЕ УЧАСТКИ, ЗАНЯТЫЕ ЛИНЕЙНЫМИ ОБЪЕКТАМИ

- Магистральные железнодорожные линии
- Областные автодороги местного значения
- Автодороги местного значения
- Автодороги иного значения
- Улично-дорожная сеть
- Воздушные линии электропередач (напряжение 10 кВ)
- Воздушные линии электропередач (напряжение 35 кВ)
- Воздушные линии электропередач (напряжение 110 кВ)
- Воздушные линии электропередач (напряжение 220 кВ)
- Река, ручей

ЗЕМЕЛЬНЫЕ УЧАСТКИ ДЛЯ ДОБЫЧИ ПОЛЕЗНЫХ ИСКОПАЕМЫХ

- Белая глина

ЗОНЫ С ОСОБЫМИ УСЛОВИЯМИ ИСПОЛЬЗОВАНИЯ ТЕРРИТОРИИ

САНИТАРНО-ЗАЩИТНЫЕ ЗОНЫ

- Электрической подстанции (R 140 м)
- Трансформаторных подстанций (R 10 м)
- Кладбища (R 50 м)
- Производственных объектов (R 100 м)
- Крестьянско-фермерское хозяйство (R 300 м)
- Котельной (R 50 м)
- Скотомогильника (R 500 м)
- Свалки ТБО (план. R 500 м)

ОХРАННЫЕ ЗОНЫ

- Воздушных линий электропередач с напряжением 10 кВ (R 10 м)
- Воздушных линий электропередач с напряжением 35 кВ (R 15 м)
- Воздушных линий электропередач с напряжением 110 кВ (R 20 м)
- Воздушных линий электропередач с напряжением 220 кВ (план. R 25 м)
- Водоохранная зона (R 50, 100 м)
- Зона санитарной охраны источников питьевого водоснабжения (R 50, 100 м)

ЗОНЫ САНИТАРНОГО РАЗРЫВА

- Железных дорог (R 100 м)
- Автодорог регионального значения (R 100 м)

						ПЗЗ-ГЗ(1-ГЗ)3
						Правила землепользования и застройки Умыганского муниципального образования Тулунского района Иркутской области
Изм.	Кол.	Лист	№ докум.	Подпись	Дата	
ГИП		Мясковский О.Ф.				Стадия / Лист / Листов: ПЗ / 1 / 2
Гл.спец.		Трахтей А.В.				
Н.контр.		Кузнецова Т.Н.				
Н.контр.		Мясковский О.Ф.				Карта градостроительного зонирования (М 1:25 000)
						ООО "ГРАДОСТРОИТЕЛЬСТВО"

Инв.№ подл. | Подпись и дата | Взам.инв.№ | Инв.№ дубл. | Подпись и дата

Формат А2